

Příloha č. 1

Statutární město Brno
Městská část Brno - Bystrc

Žádost o udělení předchozího souhlasu dle čl. 75 odst. 4 písm. a) vyhlášky statutárního města Brna č. 20/2001 - Statutu města, v platném znění

k uzavření smlouvy na pronájem části pozemku p. č. 7366/44 v k. ú. Bystrc, dle zákresu v KN mapě a studie č. výkresu AL-0030-09-2023

Doba navrhovaného pronájmu:

3 roky

Účel pronájmu:

Umístění dočasné stavby prodejního stánku o výměře 15 m² na části pozemku p. č. 7366/44 k. ú. Bystrc a následné užívání pozemku.

Navrhovaná výše či princip stanovení nájmu:

Výše nájmu činí 280 Kč/m²/rok. Výše nájemného byla stanovena dle sazebníku nájemného schváleného usnesením R 9/20. – bod 6.1.05 ze dne 19.6.2024.

Způsob výběru nájemce:

Nájemce je žadatelem o umístění dočasné stavby prodejního stánku na části pozemku p. č. 7366/44 k. ú. Bystrc.

Způsob využití stavby, která bude na pozemku vybudována:

Jedná se o prodejní stánek s prodejem pečiva.

Práva a závazky nájemce a pronajímatele ve vztahu k existující či budoucí stavbě při skončení nájmu pozemku:

Bude se jednat o pronájem na dobu 3 let. V případě, že nájem pozemku z nějakého důvodu skončí a nebude na zbývajících dobu trvání stavby uzavřena nová nájemní smlouva, bude pronajímatel požadovat po nájemci za užívání pozemku částku obvyklého nájemného (bezdůvodné obohacení).

Žádost byla schválena usnesením R 9/23. – bod 6.1.04 ze dne 23.10.2024.

V Brně

.....
JUDr. Tomáš Kratochvíl
starosta

Příloha:
- zákres v KN mapě a studie č. výkresu AL-0030-09-2023





ADRESNÍ MÍSTO

- 82/1 Číslo popisné / číslo orientační
- E1456 Číslo evidenční
- Definiční body adres
- RÚIAN

KOMPLETNÍ SÍŤ

- Vodovod
- Veřejné osvětlení
- Teplovod
- Slaboproud
- Silnoproud
- Plynovod
- Kolektor
- Kanalizace

KATASTRÁLNÍ MAPA

- Az Popisy parcel
- Definiční bod parcel
- Vnitřní parcelní kresba

- Parcelní kresba

ULICE

- Malé n Náměstí
- Sady Parky, sady

0 10 m 20 m

1 : 472

© TopGis, s.r.o., datum snímkování: 20. 3. 2024, RÚIAN: © ČÚZK, Katastr: © ČÚZK, Technická mapa: Informativní zobrazení digitální technické mapy města Brna. Informace nenahrazují vyjádření správců o existenci a poloze sítí. MMB neručí za správnost a polohovou přesnost.

Lenka

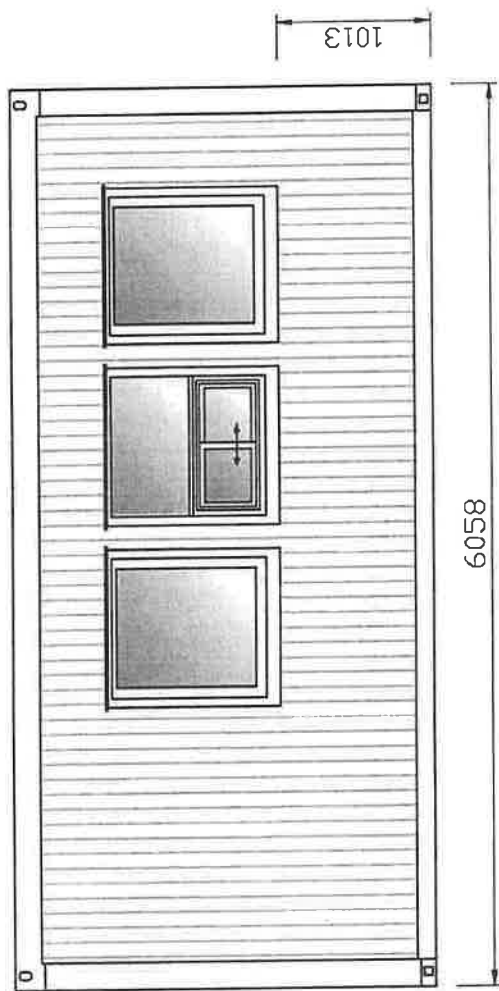
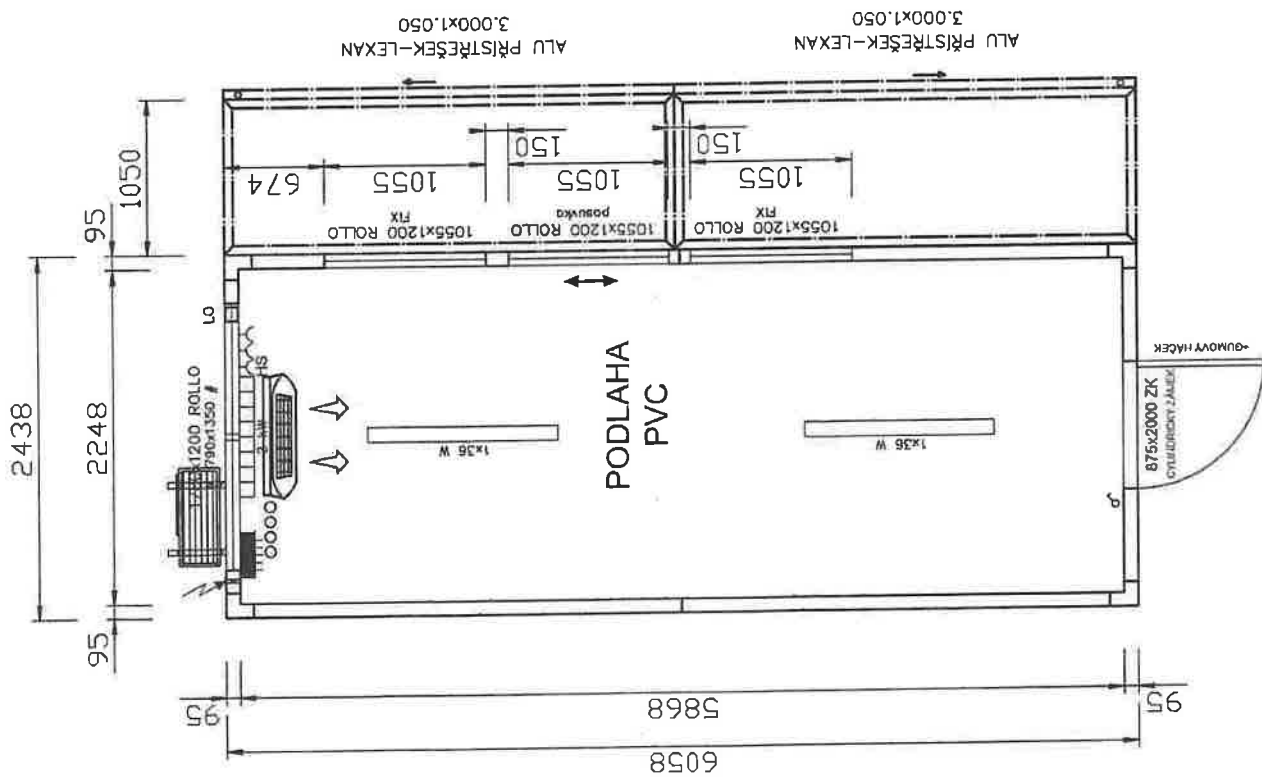

STANDARD

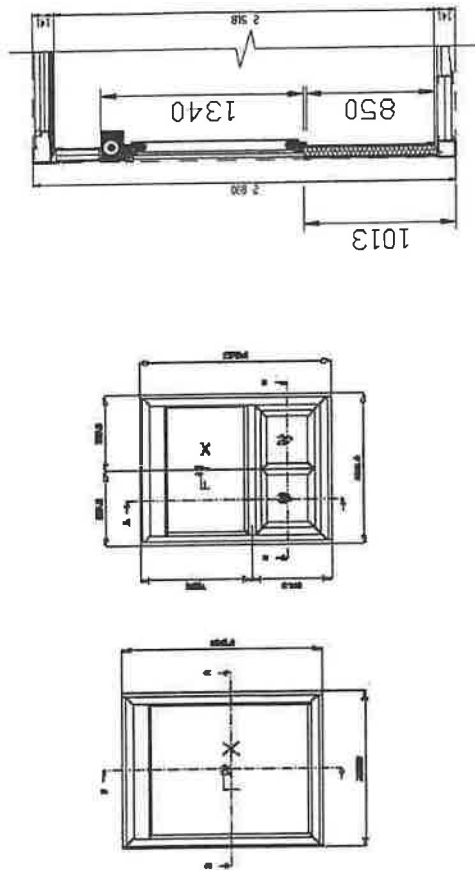

RAL 9010

Projez:	Název - rozměr:	Polotovár - norma:	Materiál:	Číslo výkresu:	Kusů:
Měřítko: 1:35 (A4)	Prostřední:	Index:	Kreslí:	Datum:	Kreslí:
Plátno:	Nový:	Index:	Kreslí:	Datum:	Kreslí:
ISO 2768 - mK	01	11.09.2023	Ing. Šimčák R.	12.09.2023	Ing. Šimčák R.
Název:					Art. - Nr.:
AX3 26					Číslo výkresu: AL-0030-09-2023

ALFECO